

Medaglia d'Oro al Merito Civile

**COMUNE DI MASSA
COSIGLIO COMUNALE**

**COMMISSIONE CONSILIARE PERMANENTE
(TURISMO E SPORT)**

(PROVVEDIMENTO PRESIDENTE C.C. n° 10 del 13/07/2023)

RIUNIONE DEL 19-09-2023

ORA INIZIO SEDUTA 12,05 ORA FINE SEDUTA 12,55

	COMPONENTI	FIRMA PRESENZA	ARRIVO	USCITA
1.	ALFREDO CAMERA Pres.		Ore:	Ore:
2.	MARCO BATTISTINI Vice Pres. FRUGOLA FIU PRO		Ore:	Ore:
3.	LODOVICO ANDREAZZINI		Ore:	Ore:
4.	DANIELE CARMASSI		Ore:	Ore:
5.	MARCO LUNARDINI		Ore:	Ore:
6.	VALERIA DELLA PINA		Ore:	Ore:
7.	GIOVANNA SANTI	ASSENTE	Ore: X	Ore: X
8.	STEFANO ALBERTI RICCI EDIZIO RORIOLO		Ore:	Ore:
9.	BRUNO TENERANI	ASSENTE	Ore: X	Ore: X
10.	IVO ZACCAGNA		Ore:	Ore:
11.			Ore:	Ore:

Massa li 19/9/23

La Segretaria

Il Presidente

OGGI 19-09-2023 LA COMMISSIONE SPORT/TURISMO HA
ALL'ORD. IL SOPRALUOGO ALLA PALESTRA DELL'ISTITUTO COMPRENSI-
VO "DON MILANI" - VIA PISA, 18 MARINA DI MASSA - AURE ORE 12,05
SONO PRESENTI I CONSIGLIERI: CAMERA, FRUGONI, PICCI,
ZACCAGNA, DELLA PINA, CARMASSI, ANDREAZZINI, UMBARDINI.

INSIEME ALLA DIRIGENTE SCOLASTICA ED AL REFERENTE
SPORT/VISIONISMO LA PALESTRA.

LE ASSOCIAZIONI HANNO CHIAVI X ACCEDERE SOLO ALLA
PALESTRA. TABELLONI ESTERNI X POUCAINESTRO DA
SOSTITUIRE. PARCHEGGIANO SOPRA IL CAMPO ESTERNO CHE E'
DA DELIMITARE. RECINZIONE E RETE ACTA X PAUOLI DA ADEGIUSTARE
PROBLEMI DI INFILTRAZIONE VICINO AL QUADRO ELETTRICO
ANCHE DENTRO PALESTRA, SPOGLIATOI DA RIVEDERE, (2)
DOCCE E LAVANDINO. FONDO CAMPO IN CATIVE CONDIZIONI
SBOLLA IN DIVERSI PUNTI. FILTRA L'ACQUA SUL CAMPO DAL TETTO

OPORI: ORE X LE PRIMARIE CHE MANCANO -
CIE' IL GRUPPO SPORTIVO DELLA SCUOLA CHE HA BISOGNO DI ORE -
LE SOCIETA' SPORTIVE DA ORE 18,00/22,00 SAB/DOM. GARE.
LE SOCIETA' DEVONO PULIRE SIA SPOGLIATOI CHE CAMPO -
QUALCHE VOLTA LO HANNO TROVATO SPORCO LA MATTINA.
ATTENZIONARE ASPETTO PULIZIE =

DIRIGENTE: PROGETTO DI NUOVO CON LE SCUOLE ALLA
PISCINA - (BUONA INIZIATIVA)

SPOGLIATOI AL FREDDO TOTALE MANCANO RISCALDAMENTI -
VASISTA PALESTRA ROTTO, IN ATO USO MARE
VERIFICARE ACQUA CALDA DOCCE. ?

AURE ORE 19,55 SI CHIUDE LA COMMISSIONE SOPRA-
LUOGO ACQUA PALESTRA "DON MILANI" -

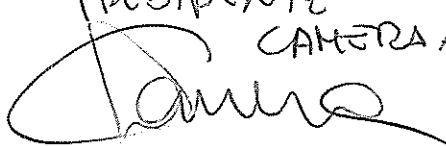
PRESIDENTE
CAMERA ALFREDO

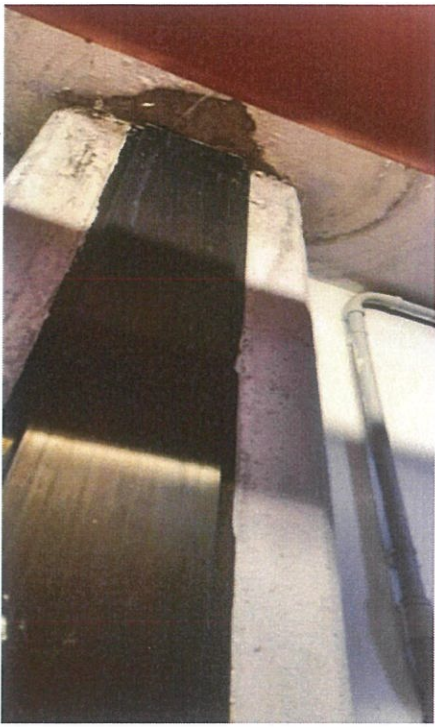

CORRIDOIO PALESTRA
INFILTRAZIONE ACQUA SOPRA
QUADRO ELETTRICO



DOCCIE



MURO CORRIDOIO
AMMORSTO PER
INFILTRAZIONI
ACQUA DALLE DOCCIE

INFILTRAZIONI PALESTRA



INFILTRAZIONI PALESTRA



Palme

